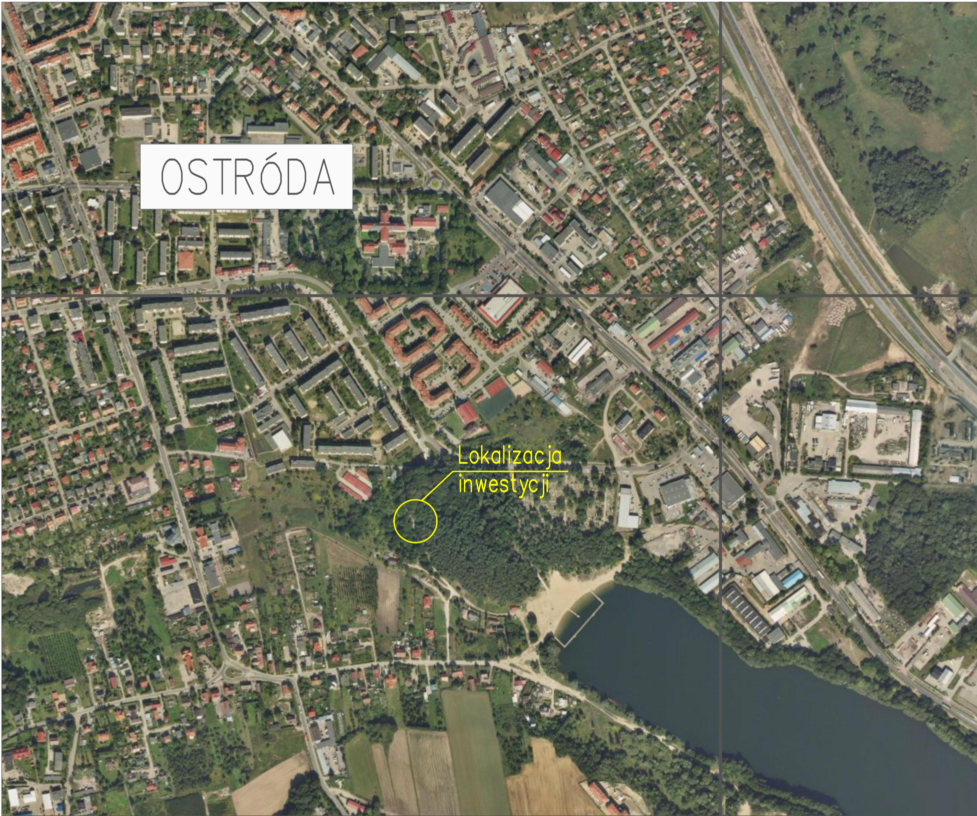

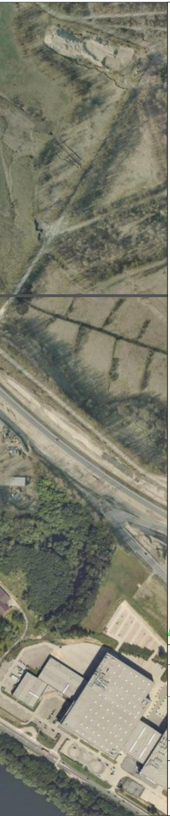

PLAN ORIENTACYJNY
SKALA 1:5000

Remont nawierzchni ul. Piaskowej w Ostródzie
dz.bud. nr 10/3, 17 obręb 5 Ostróda

INWESTOR:	Urząd Miasta Ostróda ul. Adama Mickiewicza 24 14-100 Ostróda
ADRES:	Ostróda

NOW-EKO BIURO PROJEKTÓW Spółka z o.o.
10-542 OLSZTYN, ul Dąbrowszczaków 39, tel./fax (0-89) 527-41-11 biuro@now-eko.com.pl

Stadium:	PAB/PW	Data: 10.2019
Remont nawierzchni ulicy Piaskowej w Ostródzie		
ul. Piaskowa w Ostródzie dz. nr 169, 177/4, 218/7, 258/2 obręb 9 Ostróda		Skala: 1:5000
Plan orientacyjny		Nr rys.: 1.0
Projektował:	Łukasz Chuć nr uprawnień: WAM/0055/PBD/19	Podpis:
Sprawdził:	Wojciech Okoń nr uprawnień: MAZ/0412/PWOD/13	Podpis: